中軒地產

港澳及海外居民置業大灣區的首選平台

中軒地產紮根珠海，立足香港。致力打造粵港澳大灣區一流房地產置業平台
我們服務超10000位港澳海外新老客戶置業大灣區，用熱情真摯的態度，
提供極致的服務幫助大家融入大灣區生活。

十大服務承諾

- 中軒鉑金會員
- 協辦銀行按揭服務
- 專人專車接送
- 專人陪同領辦手續至領取房產證
- 實惠裝修服務
- 專業收驗樓服務
- 房屋保潔服務
- 協辦管家式房屋代租、託管服務
- 咨詢：居住證、港澳駕照換內地駕照、小孩入學、內地社保
- 代客開通供水、供電、管道天然氣、電視、網絡

香港旺角門市：新世紀廣場辦公大樓一座1109室（新鴻基/港鐵物業）
Room 1109, Tower I, Grand Century Place, Mong Kok,
Kowloon, Hong Kong

香港葵芳門市：新都會廣場辦公大樓二座3904室(新鴻基物業）
Room 3904， Tower II， MetroPlaza， 223 Hing Fong Road，
Kwai Chung， NT， Hong Kong

珠海總部地址：珠海香洲區灣仔佳兆業大廈13樓
大灣區服務點：
珠海服務店：珠海斗門區白蕉時代傾城三期12商業區20號地舖
肇慶服務店：萬達展示中心店華文酒店1705號地舖中軒地產

服務熱線：
香港：66449888
國內：（+86）19168864888
澳門：（+853）68864888
公司網頁：centralaxis.vip

中軒地產

1999元/㎡個性化標準化高端品質精裝 +材料及施工說明

壹、客餐廳

序號	項目名稱	品牌	材料及施工說明
1	墻頂面鏟白灰	/	1、鏟除壁紙、白灰、墻皮（膩子層），人工及器具。
2	墻面鏟灰後基層修補	/	1、工序要求：基面衛生處理→批刮結構膩子壹遍→粘貼防裂帶→粘貼專業PVC防撞條→批刮膩子二遍→打磨平滑。 2、質量標準：墻面大面平整、堅實、牢固、無粉化、起皮和裂縫現象。墻、頂面陰陽角誤差≤3mm, 如原墻頂陰陽角偏差5mm 以上的，執行上述標準。
3	天花	/	1、打龍骨基層的時候，用膨脹螺絲固定，采用300X300的間隔，受力更均勻，避免了天花因時間的原因帶來的受力不均，受引力影響而脫落！
4	墻、頂面膩子基層處理	立邦	1、工序要求：基面衛生處理→批刮結構膩子壹遍→粘貼防裂帶→粘貼專業PVC防撞條→批刮膩子二遍→打磨平滑。 2、質量標準：墻面大面平整、堅實、牢固、無粉化、起皮和裂縫現象。墻、頂面陰陽角誤差≤3mm, 如原墻頂陰陽角偏差5mm 以上的，執行上述標準。
5	墻、頂面乳膠漆	立邦	1、工序要求：墻頂面清掃→底漆1遍→膩子找補→打磨→局部打磨處刷底漆→面漆二遍。 2、材料說明：通用底漆、都芳五合壹、大師內漆，如選其他系列乳膠漆，價格另外計算。 3、質量說明：表面平整，無掉粉，無明顯色差、返堿、流墜，無起皮、起殼、鼓泡。
6	地面磚鋪貼	/	1、工序要求：基層清理→試排彈線→選磚→鋸板修邊→1:3水泥砂漿墊平→素水泥砂漿鋪設地磚→檢查校正→清潔。 2、材料說明：1:3 水泥砂漿墊層，公司指定品牌水泥、中砂。 3、質量標準：鋪貼牢固、表面平整幹淨，無漏貼錯貼，縫隙均勻周邊順直，磚面無裂紋、掉角、缺楞等現象，地磚表面平整度≤2mm（用2m靠尺和塞尺檢查），接縫高低差≤O. 5mm（用直尺和塞尺檢查），磚接縫直線度≤2mm（用5m拉線和鋼直尺檢查）。 4、按原戶型不變。
7	墻面踢腳線	/	1、工序要求：基層清理→拉直線→選磚→用1:3水泥砂漿鋪貼→ 檢查校正→清潔。 2、材料說明：1:3 水泥砂漿墊層，公司指定排品牌水泥、中砂質量標準：鋪貼牢固、表面平整幹淨，無漏貼錯貼，縫隙均勻，周邊順直。
8	大理石門檻石安裝	天然石材	1、工序要求：基層處理→基層清理→找平→刮漿→ 鋪石板→清理幹淨石面。 2、材料說明：用 1:2 水泥砂漿鋪設，公司指定品牌水泥、中砂。 3、質量標準：門檻石安裝牢固，清潔無破損。
9	石膏線條	/	1、30mm至120mm寬、安裝要求：平整、清潔無劃痕。
10	開關面板安裝	西門子	1、安裝要求：平整、清潔無劃痕。
11	筒燈	歐普	
12	陽臺包水管	/	1、拉法基家裝水泥、沙、磚。
13	地漏	HOAA	1、安裝要求：平整、清潔無劃痕。

二、廚房

1	墻、地磚鋪貼	/	1、工序要求：基層清理→試排彈線→選磚→鋸板修邊→1:3水泥砂漿墊平→素水泥砂漿鋪設地磚→檢查校正→清潔。 2、材料說明：1:3 水泥砂漿墊層，公司指定品牌水泥、中砂。 3、質量標準：鋪貼牢固、表面平整幹淨，無漏貼錯貼，縫隙均勻周邊順直，磚面無裂紋、掉角、缺楞等現象，地磚表面平整度≤2mm（用2m靠尺和塞尺檢查），接縫高低差≤O. 5mm（用直尺和塞尺檢查），磚接縫直線度≤2mm（用 5m拉線和鋼直尺檢查）。 4、按原始戶型不變。
2	墻、地面防水	東方雨虹 或 德高防水	1、材料說明：地面柔性防水，墻面剛性防水。 2、施工範圍：廚房地面滿做，墻面均上翻1200mm，衛生間地面滿做，衛生間墻面上翻1800mm，廚衛門洞處外墻面延伸出300mm使用丙綸防水卷材施工。 3、工藝流程：基層清理、陰陽角等特殊部位處理、塗刷防水塗料。 4、工藝標準：基層平整牢固，幹淨、幹燥,不得有起皮、翻砂、空鼓， 防水層厚度均勻、達標，工藝美觀，無遺漏，閉水試驗48小時無滲漏。
3	鋁扣板	智泰	1、安裝要求：平整、清潔無劃痕。
4	集成平板燈安裝	奧普	1、安裝要求：平整、清潔無劃痕。2、按原始戶型不變
5	開關面板安裝	西门子	1、安裝要求：平整、清潔無劃痕。
6	廚房門	科勒 / TOTO	1、鋁合金推拉門。2、按原始戶型不變。
7	地櫃、臺面安裝		1、多層實木櫃體，巖板門板。 2、按原始戶型不變。
8	吊櫃安裝		
9	煙機+竈具	老板電器	1、安裝要求：平整、清潔無劃痕。
10	洗菜盆+水龍頭	HOAA	
11	地漏		

三、臥室			
1	墻頂面鏟灰	/	1、鏟除壁紙、墻皮（膩子層），人工及器具。
2	墻面鏟灰後基層修補	/	1、工序要求：基面衛生處理→批刮結構膩子壹遍→粘貼防裂帶→粘貼專業PVC防撞條→批刮膩子二遍→打磨平滑。 2、質量標準：墻面大面平整、堅實、牢固、無粉化、起皮和裂縫現象。墻、頂面陰陽角誤差≤3mm,如原墻頂陰陽角偏差 5mm 以上的，執行上述標準。
4	墻、頂面膩子基層處理	立邦	1、工序要求：基面衛生處理→批刮結構膩子壹遍→粘貼防裂帶→粘貼專業PVC防撞條→批刮膩子二遍→打磨平滑。 2、質量標準：墻面大面平整、堅實、牢固、無粉化、起皮和裂縫現象。墻、頂面陰陽角誤差≤3mm,如原墻頂陰陽角偏差 5mm 以上的，執行上述標準。
5	墻、頂面乳膠漆	立邦	1、工序要求：墻頂面清掃→底漆1遍→膩子找補→打磨→局部打磨處刷底漆→面漆二遍。 2、材料說明：通用底漆、都芳五合壹、大師內漆，如選其他系列乳膠漆，價格另外計算。 3、質量說明：表面平整，無掉粉，無明顯色差、返堿、流墜，無起皮、起殼、鼓泡。
6	地面找平	/	1、原地面清理，拉法基家裝水泥，中砂水泥砂漿抹平。 2、找平厚度均不超過30mm，每增加10MM厚每平米增加10元。
7	石膏線條	/	1、30mm至120mm寬、安裝要求：平整、清潔無劃痕。
8	地面木地板鋪貼	HOAA	1、安裝要求：平整、清潔無劃痕。 2、按原始戶型不變。
9	地板		
10	窗臺石安裝	/	1、工序要求：基層處理→基層清理→找平→刮漿→ 鋪石板→清理幹淨石面。 2、材料說明：用 1:2 水泥砂漿鋪設，公司指定品牌水泥、中砂。 3、質量標準：門檻石安裝牢固，清潔無破損。 4、標配人造石材。
11	開關面板安裝	西門子	1、安裝要求：平整、清潔無劃痕。
12	實木靜音木門	HOAA	1、安裝要求：平整、清潔無劃痕。 2、按原始戶型不變。
四、衛生間			
1	墻、地磚鋪貼	/	1、工序要求：基層清理→試排彈線→選磚→鋸板修邊→1:3水泥砂漿墊平→素水泥砂漿鋪設地磚→檢查校正→清潔。 2、材料說明：1:3 水泥砂漿墊層，公司指定品牌水泥、中砂。 3、質量標準：鋪貼牢固、表面平整幹淨，無漏貼錯貼，縫隙均勻周邊順直，磚面無裂紋、掉角、缺楞等現象，地磚表面平整度≤2mm（用2m 靠尺和塞尺檢查），接縫高低差≤O. 5mm（用直尺和塞尺檢查），磚接縫直線度≤2mm（用 5m 拉線和鋼直尺檢查）。 4、按原始戶型不變。
2	墻、地面防水	東方雨虹 或 德高防水	1、材料說明：地面柔性防水，墻面剛性防水。 2、施工範圍：廚房地面滿做，墻面均上翻1200mm，衛生間地面滿做，衛生間墻面上翻1800mm，廚衛門洞處外墻面延伸出300mm，使用丙綸防水卷材施工。 3、工藝流程：基層清理、陰陽角等特殊部位處理、塗刷防水塗料。 4、工藝標準：基層平整牢固，幹淨、幹燥,不得有起皮、翻砂、空鼓，防水層厚度均勻、達標，工藝美觀，無遺漏，閉水試驗48小時無滲漏。
3	沈箱處理	/	1、基層修補處理（方正、流暢）無空鼓。 7、刷第二遍防水。 2、沈箱根部做成弧狀。 8、按設計要求布好排水、排汙管。 3、做好排汙管的防水墩。 9、安裝架空板。 4、刷第壹遍防水。 10、鋪好200*200格子的鋼筋網。 5、做好架空沈箱支架。 11、澆鑄5cm厚的砂漿層。 6、做好防水保護層。 12、留好三級排水、做好防水層。 13、鋪磚。
4	包水管	/	1、拉法基家裝水泥、沙、磚。
5	鋁扣板	智泰	1、拉法基家裝水泥、沙、磚。 2、按原始戶型不變
6	300X300平板燈	奧普	1、安裝要求：平整、清潔無劃痕。 2、按原始戶型不變
7	開關面板安裝	西門子	1、安裝要求：平整、清潔無劃痕。
8	鋁合金門	科勒 / TOTO	1、按原始戶型不變
9	浴室櫃		1、安裝要求：平整、清潔無劃痕。 2、含水龍頭及五金輔料。
10	智能馬桶		1、安裝要求：平整、清洁无划痕。
11	恒溫花灑		
12	淋浴房		
13	地漏		
五、全屋水電改造			
1	強弱電改造	廣州華洋電綫	1、工序要求：定位、彈線、開槽、預埋、布管 、穿線、檢測、封槽。質量標準：布管必須橫平豎直，紅管為強電、藍管為弱電，強電走墻 面和頂棚，弱電走地面和墻面，陽臺衛生間地面不準布任何線管，每根管穿線不能超過容量1/3,管內電線不得接頭，分線處用分線盒。電線均不能出現裸露。線管無破損、無折扁、管內無雜物，切斷口應平整，管口應刮光，電路暢通。弱電必須單管單線、線管走地面接頭必須打膠增牢。 2、工序要求：穿管孔洞的預先開鑿→水管量尺下料→預埋→預裝→檢查→正式連接安裝（管子安裝前，管內清潔雜物。安裝時註意接口質量，找準各接頭管件的位置與朝向，確保安裝後連接各用水設備的位置正確）。 3、材料說明：優質直徑Φ20、25mmPPR水管及彎頭直接等配件，不包含水嘴、角閥、軟管。 4、質量標準：安裝牢固，接口緊密，位置、間距正 確，無滲漏，管體無損傷。
2	冷熱水布管	日豐	

免責聲明：本宣傳册所列內容并非本公司要約內容，具體裝修標準及交付成果以客户另行簽訂的《裝飾裝修設計施工合同》爲準

合作品牌　更多品牌更新中……

SIEMENS　三棵树　TOTO　ROBAM 老板 精湛科技 轻松烹饪　HODAA 高端定制

HODAA 实木多层地板　AUPU 奥普　HODAA 实木静音木门　LESSO 联塑　珠江电缆　双菱 TWIN RHOMBI

科勒 KOHLER　立邦漆　东方雨虹　日丰管　OPPLE 欧普照明　JINFUYOU 广东华洋电缆 GUANGDONG HUAYANG

客餐廳空間產品配置

大方得體，款待賓客

通體磚600X1200mm 款式任選 >>

YG126202T

YG126207T

YG126208T

YG126210T

YG126211T

YG126212T

YG126203T

效果展現

以上圖片爲效果圖，裝修以合同條文爲準

廚房空間產品配置

整潔明亮，開心下廚

效果展現

以上圖片爲效果圖，裝修以合同條文爲準

臥室空間產品配置

舒適寫意，做個好夢

HOAA排骨芯實木三層耐磨地板

款式任選 >>

品牌BRAND : HOAA

型号:1503

型号:1505

型号:1502

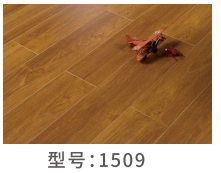
型号:1509

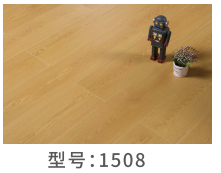
型号:1508

效果展現

以上圖片爲效果圖，裝修以合同條文爲準

施工標準

中軒專用保護膜

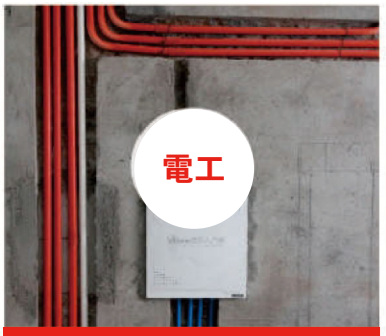

鋪綫橫平竪直

隱秘工程48小時閉水試驗

7字轉角防開裂

天花防銹處理

7道上油工藝

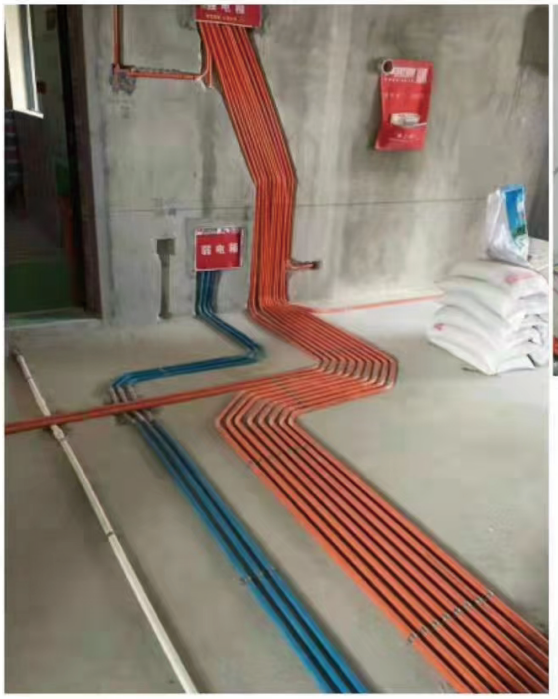

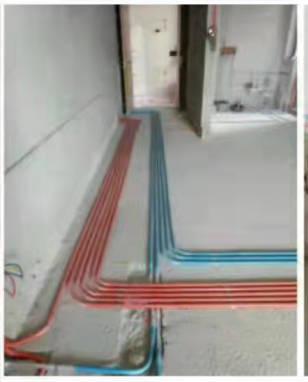

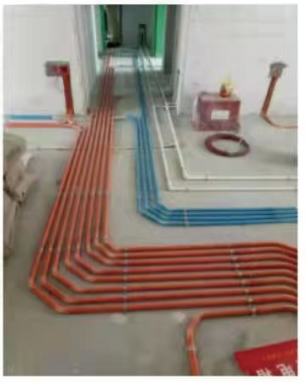

中軒 • 鉑得住裝修

Central Axis Global

極致服務 融入灣區

ALL IN ONE

省時省心又省力，專業團隊很放心！

一站式全家裝設計

包搞掂個性化服務

置業+裝修
一站全搞掂

10000+

港澳海外客戶的
信賴之選

包設計　包主材　包輔材　包水電　包施工　包售後

CENTRAL AXIS GLOBAL

三、臥室			
1	墻頂面鏟灰	/	1、鏟除壁紙、墻皮（膩子層），人工及器具。
2	墻面鏟灰後基層修補	/	1、工序要求：基面衛生處理→批刮結構膩子壹遍→粘貼防裂帶→粘貼專業PVC防撞條→批刮膩子二遍→打磨平滑。 2、質量標準：墻面大面平整、堅實、牢固、無粉化、起皮和裂縫現象。墻、頂面陰陽角誤差≤3mm,如原墻頂陰陽角偏差 5mm 以上的，執行上述標準。
4	墻、頂面膩子基層處理	立邦	1、工序要求：基面衛生處理→批刮結構膩子壹遍→粘貼防裂帶→粘貼專業PVC防撞條→批刮膩子二遍→打磨平滑。 2、質量標準：墻面大面平整、堅實、牢固、無粉化、起皮和裂縫現象。墻、頂面陰陽角誤差≤3mm,如原墻頂陰陽角偏差 5mm 以上的，執行上述標準。
5	墻、頂面乳膠漆	立邦	1、工序要求：墻頂面清掃→底漆1遍→膩子找補→打磨→局部打磨處刷底漆→面漆二遍。 2、材料說明：通用底漆、都芳五合壹、大師內漆，如選其他系列乳膠漆，價格另外計算。 3、質量說明：表面平整，無掉粉，無明顯色差、返堿、流墜，無起皮、起殼、鼓泡。
6	地面找平	/	1、原地面清理，拉法基家裝水泥，中砂水泥砂漿抹平。 2、找平厚度均不超過30mm，每增加10MM厚每平米增加10元。
7	石膏線條	/	1、30mm至120mm寬、安裝要求：平整、清潔無劃痕。
8	地面木地板鋪貼	HOAA	1、安裝要求：平整、清潔無劃痕。 2、按原始戶型不變。
9	地板		
10	窗臺石安裝	/	1、工序要求：基層處理→基層清理→找平→刮漿→ 鋪石板→清理幹淨石面。 2、材料說明：用 1:2 水泥砂漿鋪設，公司指定品牌水泥、中砂。 3、質量標準：門檻石安裝牢固，清潔無破損。 4、標配人造石材。
11	開關面板安裝	西門子	1、安裝要求：平整、清潔無劃痕。
12	實木靜音木門	HOAA	1、安裝要求：平整、清潔無劃痕。 2、按原始戶型不變。
四、衛生間			
1	墻、地磚鋪貼	/	1、工序要求：基層清理→試排彈線→選磚→鋸板修邊→1:3水泥砂漿墊平→素水泥砂漿鋪設地磚→檢查校正→清潔。 2、材料說明：1:3 水泥砂漿墊層，公司指定品牌水泥、中砂。 3、質量標準：鋪貼牢固、表面平整幹淨，無漏貼錯貼，縫隙均勻周邊順直，磚面無裂紋、掉角、缺楞等現象，地磚表面平整度≤2mm（用2m 靠尺和塞尺檢查），接縫高低差≤O. 5mm（用直尺和塞尺檢查），磚接縫直線度≤2mm（用 5m 拉線和鋼直尺檢查）。 4、按原始戶型不變。
2	墻、地面防水	東方雨虹 或 德高防水	1、材料說明：地面柔性防水，墻面剛性防水。 2、施工範圍：廚房地面滿做，墻面均上翻1200mm，衛生間地面滿做，衛生間墻面上翻1800mm，廚衛門洞處外墻面延伸出300mm，使用丙綸防水卷材施工。 3、工藝流程：基層清理、陰陽角等特殊部位處理、塗刷防水塗料。 4、工藝標準：基層平整牢固，幹淨、幹燥,不得有起皮、翻砂、空鼓，防水層厚度均勻、達標，工藝美觀，無遺漏，閉水試驗48小時無滲漏。
3	沈箱處理	/	1、基層修補處理（方正、流暢）無空鼓。 7、刷第二遍防水。 2、沈箱根部做成弧狀。 8、按設計要求布好排水、排汙管。 3、做好排汙管的防水墩。 9、安裝架空板。 4、刷第壹遍防水。 10、鋪好200*200格子的鋼筋網。 5、做好架空沈箱支架。 11、澆鑄5cm厚的砂漿層。 6、做好防水保護層。 12、留好三級排水、做好防水層。 13、鋪磚。
4	包水管	/	1、拉法基家裝水泥、沙、磚。
5	鋁扣板	智泰	1、拉法基家裝水泥、沙、磚。 2、按原始戶型不變
6	300X300平板燈	奧普	1、安裝要求：平整、清潔無劃痕。 2、按原始戶型不變
7	開關面板安裝	西門子	1、安裝要求：平整、清潔無劃痕。
8	鋁合金門	科勒 / TOTO	1、按原始戶型不變
9	浴室櫃		1、安裝要求：平整、清潔無劃痕。 2、含水龍頭及五金輔料。
10	智能馬桶		1、安裝要求：平整、清洁无划痕。
11	恒溫花灑		
12	淋浴房		
13	地漏		
五、全屋水電改造			
1	強弱電改造	廣州華洋電綫	工序要求：定位、彈線、開槽、預埋、布管 、穿線、檢測、封槽。質量標準：布管必須橫平豎直，紅管為強電、藍管為弱電，強電走墻 面和頂棚，弱電走地面和墻面，陽臺衛生間地面不準布任何線管，每根管穿線不能超過容量1/3,管內電線不得接頭，分線處用分線盒。電線均不能出現裸露。線管無破損、無折扁、管內無雜物，切斷口應平整，管口應刮光，電路暢通。弱電必須單管單線、線管走地面接頭必須打膠增牢。
六、全屋冷氣安裝			
1	格力品牌	冷暖變頻冷氣機	2匹冷暖變頻冷氣機（客廳）一台+1匹冷暖變頻冷氣機（房間）三台
七、全屋衣櫃			
1	品牌衣櫃定制	除醛實木多層夾板	全屋衣櫃20M^2 以內
八、智能家居系統			
1	小米	包含小愛觸屏音箱、路由器、多功能網關、人體感應器、智能控制燈光、智能窗簾、智能空調插座	

免責聲明：本宣傳册所列內容并非本公司要約內容，具體裝修標準及交付成果以客户另行簽訂的《裝飾裝修設計施工合同》爲準

2688元/㎡個性化標準化高端品質豪裝 +材料及施工說明

壹、客餐廳

序號	項目名稱	品牌	材料及施工說明
1	墻頂面鏟白灰	/	1、鏟除壁紙、白灰、墻皮（膩子層），人工及器具。
2	墻面鏟灰後基層修補	/	1、工序要求：基面衛生處理→批刮結構膩子壹遍→粘貼防裂帶→粘貼專業PVC防撞條→批刮膩子二遍→打磨平滑。 2、質量標準：墻面大面平整、堅實、牢固、無粉化、起皮和裂縫現象。墻、頂面陰陽角誤差≤3mm, 如原墻頂陰陽角偏差5mm 以上的，執行上述標準。
3	天花	/	1、打龍骨基層的時候，用膨脹螺絲固定，采用300X300的間隔，受力更均勻，避免了天花因時間的原因帶來的受力不均，受引力影響而脫落！
4	墻、頂面膩子基層處理	立邦	1、工序要求：基面衛生處理→批刮結構膩子壹遍→粘貼防裂帶→粘貼專業PVC防撞條→批刮膩子二遍→打磨平滑。 2、質量標準：墻面大面平整、堅實、牢固、無粉化、起皮和裂縫現象。墻、頂面陰陽角誤差≤3mm, 如原墻頂陰陽角偏差5mm 以上的，執行上述標準。
5	墻、頂面乳膠漆	立邦	1、工序要求：墻頂面清掃→底漆1遍→膩子找補→打磨→局部打磨處刷底漆→面漆二遍。 2、材料說明：通用底漆、都芳五合壹、大師內漆，如選其他系列乳膠漆，價格另外計算。 3、質量說明：表面平整，無掉粉，無明顯色差、返堿、流墜，無起皮、起殼、鼓泡。
6	地面磚鋪貼	/	1、工序要求：基層清理→試排彈線→選磚→鋸板修邊→1:3水泥砂漿墊平→素水泥砂漿鋪設地磚→檢查校正→清潔。 2、材料說明：1:3 水泥砂漿墊層，公司指定品牌水泥、中砂。 3、質量標準：鋪貼牢固、表面平整幹淨，無漏貼錯貼，縫隙均勻周邊順直，磚面無裂紋、掉角、缺楞等現象，地磚表面平整度≤2mm（用2m靠尺和塞尺檢查），接縫高低差≤O. 5mm（用直尺和塞尺檢查），磚接縫直線度≤2mm（用5m拉線和鋼直尺檢查）。 4、按原戶型不變。
7	墻面踢腳線	/	1、工序要求：基層清理→拉直線→選磚→用1:3水泥砂漿鋪貼→ 檢查校正→清潔。 2、材料說明：1:3 水泥砂漿墊層，公司指定排品牌水泥、中砂質量標準：鋪貼牢固、表面平整幹淨，無漏貼錯貼，縫隙均勻，周邊順直。
8	大理石門檻石安裝	天然石材	1、工序要求：基層處理→基層清理→找平→刮漿→ 鋪石板→清理幹淨石面。 2、材料說明：用 1:2 水泥砂漿鋪設，公司指定品牌水泥、中砂。 3、質量標準：門檻石安裝牢固，清潔無破損。
9	石膏線條	/	1、30mm至120mm寬、安裝要求：平整、清潔無劃痕。
10	開關面板安裝	西門子	1、安裝要求：平整、清潔無劃痕。
11	筒燈	歐普	
12	陽臺包水管	/	1、拉法基家裝水泥、沙、磚。
13	地漏	HOAA	1、安裝要求：平整、清潔無劃痕。

二、廚房

序號	項目名稱	品牌	材料及施工說明
1	墻、地磚鋪貼	/	1、工序要求：基層清理→試排彈線→選磚→鋸板修邊→1:3水泥砂漿墊平→素水泥砂漿鋪設地磚→檢查校正→清潔。 2、材料說明：1:3 水泥砂漿墊層，公司指定品牌水泥、中砂。 3、質量標準：鋪貼牢固、表面平整幹淨，無漏貼錯貼，縫隙均勻周邊順直，磚面無裂紋、掉角、缺楞等現象，地磚表面平整度≤2mm（用2m靠尺和塞尺檢查），接縫高低差≤O. 5mm（用直尺和塞尺檢查），磚接縫直線度≤2mm（用 5m拉線和鋼直尺檢查）。 4、按原始戶型不變。
2	墻、地面防水	東方雨虹 或 德高防水	1、材料說明：地面柔性防水，墻面剛性防水。 2、施工範圍：廚房地面滿做，墻面均上翻1200mm，衛生間地面滿做，衛生間墻面上翻1800mm，廚衛門洞處外墻面延伸出300mm使用丙綸防水卷材施工。 3、工藝流程：基層清理、陰陽角等特殊部位處理、塗刷防水塗料。 4、工藝標準：基層平整牢固，幹淨、幹燥,不得有起皮、翻砂、空鼓， 防水層厚度均勻、達標，工藝美觀，無遺漏，閉水試驗48小時無滲漏。
3	鋁扣板	智泰	1、安裝要求：平整、清潔無劃痕。
4	集成平板燈安裝	奧普	1、安裝要求：平整、清潔無劃痕。2、按原始戶型不變
5	開關面板安裝	西门子	1、安裝要求：平整、清潔無劃痕。
6	廚房門	科勒 / TOTO	1、鋁合金推拉門。2、按原始戶型不變。
7	地櫃、臺面安裝		1、多層實木櫃體，巖板門板。 2、按原始戶型不變。
8	吊櫃安裝		
9	煙機+竈具	老板電器	1、安裝要求：平整、清潔無劃痕。
10	洗菜盆+水龍頭	HOAA	
11	地漏		

浴室空間產品配置

安全耐用，疲勞洗盡

鋁合金門 款式任選 >>

說明:16極窄平開門,標配是普通白玻或砂玻,特殊玻璃及工藝玻璃實時報價

品牌BRAND : HOAA

型號: YG115

型號: YG110

YG-AA3

YG-A01-星河灰

YG-A01-黑金檀木

YG-X101-晨光白

以上圖片爲效果圖，裝修以合同條文爲準